

# Miyoshi

三 広報 みよし

3

Mar. 2021  
No.1009

特集

みんなで夢いっぱいの  
みらいの広場に。

## 藤久保地域拠点施設 整備事業

【表紙】

姉弟で本を読み、笑顔がこぼれる中村朱里ちゃんと光くん。子どもの頃から本に親しむことができる子育て環境も、三芳町の魅力の一つです。藤久保地域拠点施設整備事業でも、図書館を中心とした拠点整備が予定されています。





図書館を核とした拠点整備

えんばーく（長野県塩尻市）



① 図書館を中心とした複合施設「えんばーく（長野県塩尻市）」。  
② 昨年創立50周年を迎えた藤久保小学校 ③ 長年の課題となっている藤久保地域公共施設の駐車場問題。複合化で拡充を予定。



利用者に対しては、図書館へ誘導して有用な書籍・情報を提供。藤久保地域拠点施設の基本理念、「集い・学び・育つ」輝く未来創造拠点の実現には、図書館の存在は欠かせません。

**情報強化と居場所づくり**

新施設ではデジタル技術の活用など情報収集と情報発信を強化。施設情報の他、行政、イベント、団体活動などの情報が利用者と施設・イベントをつなぎ、

交流の創出が期待されます。施設に寄るだけで「自分が求める情報+α」を自然と得られる。そんな情報サービスをめざします。

また、複合化は年齢、性別、国籍、障がいなどを問わず、すべての人の居場所づくりにもつながり、誰一人として取り残さないとする「みよしSDGs」の考え方にも一致します。

夢が溢れ、三芳の象徴となる拠点づくりに、ぜひ皆さんも携わってみてください。

提供サービスの基本的方針

- 図書館を核としたサービス
- 情報収集・情報発信の強化
- 全ての人の居場所づくり



ワクワク  
夢いっぱい

みらいの広場へ

みよしの未来に向けて

夢溢れる三芳の拠点に。  
藤久保地域拠点施設整備事業

図 政策推進室 ④424

**藤** 久保小学校をはじめ、図書館や公民館など藤久保にある公共施設の多くが築35年以上経過しています。老朽化に加え、社会問題化している人口減少・少子高齢化を見据え、小学校と公共施設の複合化をめざす「藤久保地域拠点施設整備事業」。夢溢れる拠点の完成に向けて、着々と準備を進めています。

**図書館を中心とした拠点整備**

複合化した各施設の連携により、あらゆる住民ニーズに応えたサービスの提供が見込まれる藤久保地域拠点施設。その中で、中心となるのが図書館です。

三芳町は、図書館における一人当たりの貸出冊数が19年連続県内一位。平成28年には「よみ愛・読書のまち」を宣言し、ブックスタートなど様々な取り組みにより、誰もが読書に親しめるまちづくりを推進してきました。

図書館を核とすることで、多くの図書館利用者を他の機能（施設）へ誘導し、利用を促すことができます。逆に他の施設

コンセプトは5つの機能のつながり

基本理念

～集い・学び・育つ～

輝く未来創造拠点

基本理念である『未来創造拠点』の実現に向け、導入される各機能がつながり、新たなイノベーションや集い、学び、育ちの拠点となる施設をめざします。





# みんなのアイデアで、夢いっぱい施設に。

昨年9月に行った藤久保地域拠点施設整備事業への意見募集。皆さんのアイデアや意見を参考に、新施設で導入を予定している設備等を紹介합니다。



家では集中できない時に、勉強や作業ができるスペースがあると嬉しい！

### VOICE

- 静かに勉強できる学習室や自習スペースが欲しい！
- ゆっくり本を読んだり資格の勉強ができる場所を作って！



綺麗な授乳スペース、オムツ替えスペースが欲しい！

### VOICE

- 子育て世代が使う施設には、赤ちゃんの駅は必須！
- 赤ちゃんに優しい図書館や子育て支援センターにして！



DIYワークショップ等が開催できるような工作室や、レンタル店舗があると嬉しい！

### VOICE

- 予約無しで自由に使えるコミュニティスペースが欲しい！
- 若い人でも興味を持てる内容や雰囲気のスペースに！



フリーWiFiが使えるコワーキングスペース(\*)やフリースペースを作って！

### VOICE

- パソコンを利用できる大きめのスペースが欲しい！
- スマートオフィスがあると嬉しい！



(\*) コワーキングスペース：様々な業種の人が集まり、ノウハウやアイデアを共有しながら仕事ができる場所。



ボール運動ができるような広い部屋を作って！

### VOICE

- 子どもたちが放課後、安全に過ごせる場所が欲しい！
- 子どもが思いっきり遊べる室内施設があると嬉しい！



飲み物や軽食を取りながら本を読むことができるカフェが欲しい！

### VOICE

- 子どもからお年寄りまで利用できるカフェを作って！
- ママ友と気軽に集まれるカフェがあると嬉しい！



※紹介した意見の他にも多数のご意見をいただき、ありがとうございました。今後の施設検討の参考にさせていただきます。

※写真は先進事例地のものであり、実際の完成図とは異なります。



検討を進めている藤久保地域拠点施設の配置図と断面図のモデルプラン（\*）が完成しました。子どもからお年寄りまで、みんながわくわくする三芳のランドマーク（象徴）となるよう、モデルプランには住民の皆さんの意見がたくさん詰まっています。

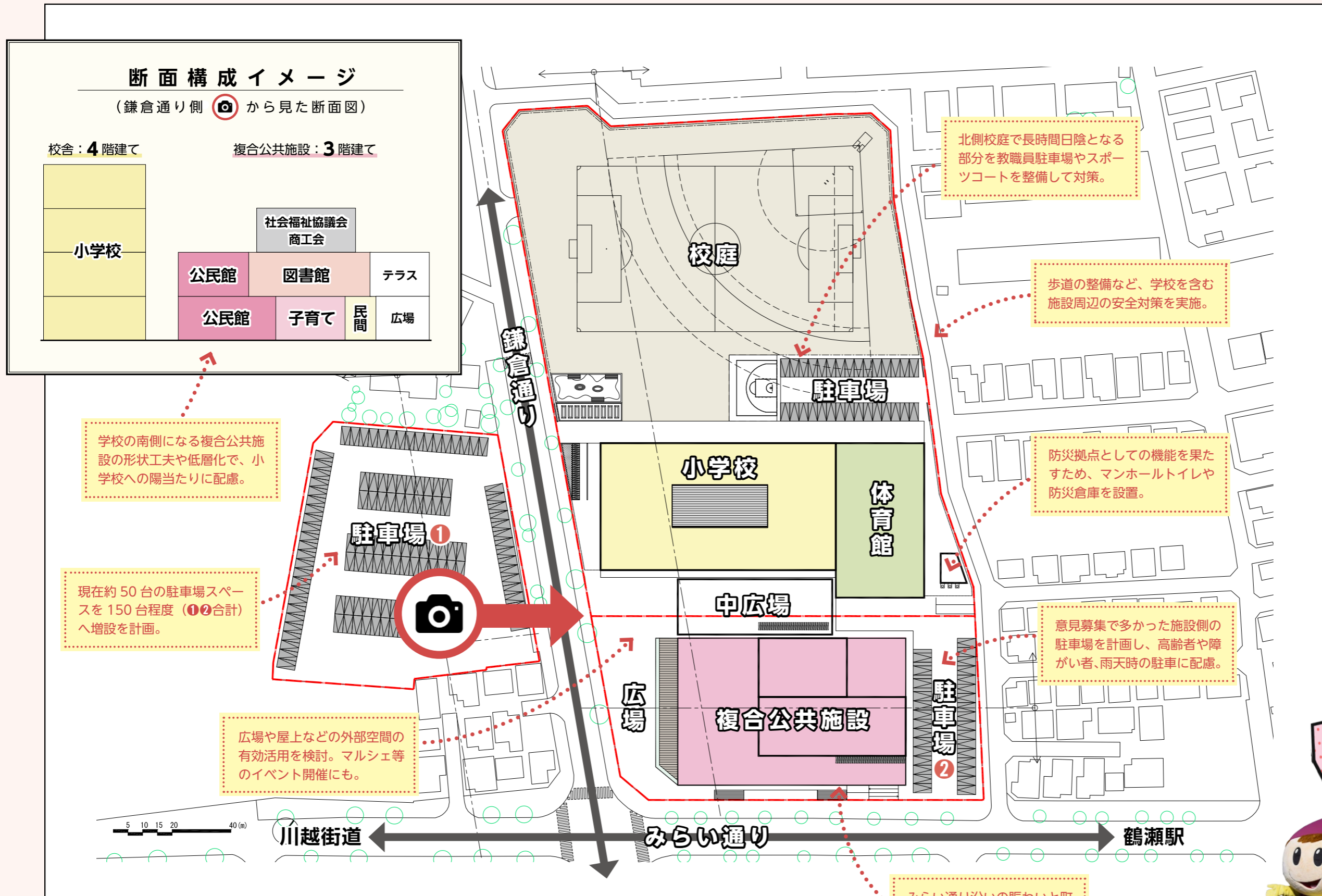

### 配置図・断面図の説明

現在の藤久保小学校校庭の場所に、図書館や公民館などが入った複合公共施設（3階建て）を配置。藤久保小学校校舎の北側には広い校庭が整備されます。校舎（4階建て）は仮設校舎を建てずにスムーズに移行できるよう計画。現在の図書館や公民館などがあるみらい広場周辺は駐車場の設置を予定し、駐車場不足の改善をめざします。

① 上の図はモデルプランです  
実際の完成図とは異なります。

(\*）モデルプラン  
構成や用途を想定してつくられたプランのこと。

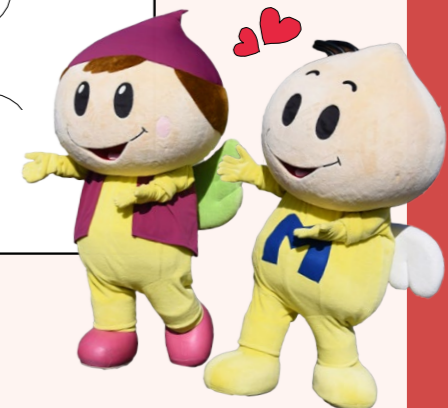



## 藤久保地域拠点施設整備事業 今後のスケジュール

※官民連携手法の場合

令和2年度	3月 オンライン説明会
令和3年度	4月 パブリックコメント実施 6月 基本計画公表 住民説明会(予定)
	<ul style="list-style-type: none"> <li>●事業者の募集要項作成</li> <li>・整備コンセプト</li> <li>・スペック(性能)</li> <li>・構造や設備</li> <li>・官民の役割分担</li> <li>・提供サービスの概要 など</li> </ul>
令和4年度	事業者の募集
	事業者の選定
	事業者決定・契約
令和5年度	設計・建設工事
令和6年度	
令和7年度	
令和8年度	
	供用開始予定

れまで以上に質の高いサービスの提供が期待されます。

**基本計画の策定と住民説明会**

現在、町では藤久保地域拠点施設基本計画(以下、「基本計画」)の策定を進めています。基本計画は、今後の設計や施工、管理、運営などの基礎となるもので、主に①施設整備計画、②管理運営計画、③事業手法の3つを定めています。基本計画では、住民の皆さん

の意見を様々な方法で積極的に取り入れることを重視。住民アンケートの他、現在の藤久保地域拠点施設の主な利用団体へヒアリングを実施して現状課題を把握したり、有識者と地域住民による検討委員会を設置して議論を重ねるなど、住民の皆さんの意見を反映した計画策定に努



めてきました。今後、4月にパブリックコメント(計画案に対する住民の皆さんからの意見公募)を実施し、寄せられた意見を考慮して策定した基本計画を今年6月に公表する予定です。それに先立ち、3月に基本計画の全体像を報告するためのオンライン説明会を実施します(左下参照)。

でもらいたい藤久保地域拠点施設整備事業。この拠点は、今後のまちづくりの中核的な役割を果たし、将来にわたって多くの住民が快適に利用できる施設をめざしています。皆さんも、三芳町の未来拠点を一緒につくる応援になってみませんか。



●1月13日開催のPPP/PFIセミナーの様子。藤久保地域拠点施設整備事業の民間活用を検討するため、知識と理解を深めます。

# 考えたい、官民連携。

民間サービスが充実している昨今、民間の創意工夫を質の高い公共サービスにつなげる仕組みを考えることも重要になってきています。

## 藤

久保地域拠点施設整備事業では、町と民間が連携して

公共サービスを提供する「PPP/PFI(※)」の導入を検討しています。PFIとは、公共施設等の整備や運営に民間の資金やノウハウを活用して、効率的かつ効果的に公共サービスの提供を図る考え方のこと。導入するためには、今後さらに慎重な検討が必要となりますが、民間の活力が公共サービスの水準向上に結びつく仕組みをつくることで、こ

## 官民連携がなぜ必要か?

## 民間の創意工夫でサービス水準を向上

三芳町PFIアドバイザー  
中央大学総合政策学部  
川崎 一泰 教授

### 町と民間の協働がより良いサービスを生む

住民ニーズの多様化や限られた人員と財政の中、町は公共サービスの質を維持・向上させてきました。一方、民間は一昔前と比べて格段にサービスが充実し、様々な分野で効率化・良質化を実現してきました。町と民間の協働により相乗効果生まれ、さらに質の高い公共サービスが提供できる時代が到来しています。

### 民間のイノベーションを公共サービスに

民間には、今まで培ってきたノウハウや社会貢献に対する動機(モチベーション)があります。民間の創意工夫やイノベーションを公益(町のため)につなげ、公共サービスとして活用す

ることができれば、町全体のサービス水準は大きく向上するはず。それには、民間サービスを公益に結びつける制度設計が鍵になります。

### 重要なのはどんなサービスが提供されるか

町と民間の役割分担により、公共サービスの質が上がれば住民の暮らしも豊かになり、それが地域の活性化にもつながります。重要なのは、誰がやるかではなく、どんなサービスが提供されるかです。



(\*) PPP/PFI...官民が連携して公共サービスの提供を行うスキームをPPP(パブリック・プライベート・パートナーシップ:官民連携)と呼ぶ。PFIはPPPの代表的な手法の一つ。



## 藤久保地域拠点施設基本計画 オンライン説明会

平成31年度から取り組んできた藤久保地域拠点施設基本計画(素案)のパブリックコメントを実施するに先立ち、計画の概要についての説明会を行います。

※新型コロナウイルス感染防止のため、オンライン説明会(動画配信形式)となります。

日程 3月下旬(予定)  
※決まり次第、町HPでお知らせします。  
視聴方法 右QRから動画を視聴  
問 政策推進室 424





# 令和2年度 妊婦・乳幼児 インフルエンザ予防接種 費用補助の申請

申請期限  
**3/31(水)**

妊婦と生後6か月～小学2年生の子どもを対象にインフルエンザ予防接種の費用を補助するインフルエンザ予防接種申請はお済みですか？

▶対象：接種日において三芳町に住居票がある、妊婦と生後6か月～小学2年生の子どもで、1/31(日)までに接種を完了している人。

▶申請期限：3/31(水)まで

### ▼補助額

- ①妊婦：1回接種した人に上限 **1,500円**
- ②生後6か月～小学2年生：2回接種した人に上限 **1,500円**

※ワクチン供給不足や医師の判断があった場合は1回接種でも補助を行います。

町のホームページにも  
詳細を掲載しています。  
アクセスは右QRから。



無料

## はじめての離乳食 (離乳食教室)

**3月24日(水) 10:00～11:30**

▶場所：自宅 (ZOOM)

赤ちゃんにあげるはじめてのごはん。「何からあげればいいのかかわからない」「はじめ方がわからない」そんな不安や疑問に答える講座です。ZOOMでの実施になるため、ZOOMのID・パスワードをメールで事前送付します。

- ▶対象 おおむね生後4～5か月のお子さんをもつ保護者
- ▶料金 無料

### ▼申込方法

- 電話・メール・FAXで
- ①母の名前
  - ②住所
  - ③電話番号
  - ④子の名前、生年月日
  - ⑤メールアドレス
- を伝えて申し込み。

※ FAXとメールの場合は件名を「離乳食教室申し込み」に。  
※ メールアドレスの確認をしますので、メール・FAXでの申し込みがおすすめです。



## 保健センターの年間事業が分かる！

### 事業一覧を広報みよし4月号に折り込み

がん検診や健康診断など大切な情報を掲載

毎年全戸配布している「がん検診・乳幼児健診年間予定表」の令和3年度版を来月配布の広報みよし4月号に折り込みます。各がん検診等の申込方法も掲載していますので、大切に自宅に保管し、一年間活用してください。



新しいものをお届けします  
※画像は昨年のもので

下記のイベント会場は全て中央図書館  
申込みは中央図書館へ (先着順・電話可)。すべて無料。

### 中高年の読書会 ―ビブリオバトル方式―

**4月22日(木) 14:00～16:00 (受付 13:45～)**

発表者が5分以内で本を紹介し、質疑応答を経て、参加者が一番読みたい本を投票で決定！

- ▶共催 みよし読書愛好会・図書館
- ▶定員 20人 (うち発表者5人)
- ▶申込み 3月23日(火) 10:00から図書館で受付。

聞くだけの参加も大歓迎！



### 令和3年度としょかん・くらぶ (小学生) 会員募集

読み聞かせとブックトークで本に親しみ、読む力を育みます。

- ▶開催日 第4土曜日 (5、7、12月を除く)  
第1回目は、4月24日(土)
- ▶時間 10:10～11:00 (新1・2年生)  
11:10～12:00 (新3～6年生)
- ▶定員 各20人
- ▶申込み 3月27日(土) 12:00から図書館で受付。  
※電話では仮受付。

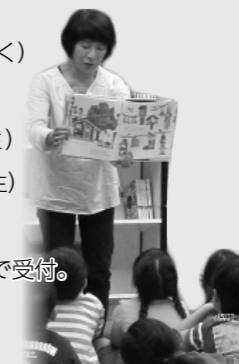

## 図書館だより



中央図書館 ☎ 258-6464  
開館時間 / 10:00～19:00 (土・日・祝 18:00まで)  
休館日 / 毎週月曜日  
竹間沢分館 ☎ 274-1722  
予約資料貸出窓口のみ。開設時間 / 13:30～16:00  
休み / 毎週月曜日  
配本所 (中央公民館内) ☎ 258-0050  
開館時間 / 9:00～19:30  
休館日 / 原則第1月曜日 (中央公民館休館日)

2/18現在、中央図書館・配本所は一部利用制限を設けて開館中。(竹間沢分館は予約窓口のみ)  
※詳しくは中央図書館にお問い合わせください。

### 「俳句・短歌」にまつわる本 別冊紹介中



#### 一般書

#### 『あの人と短歌』

穂村 弘 / 著  
NHK出版 2020年12月発行  
911.104 冊

現代を代表する歌人でエッセイストの穂村弘が、ミュージシャンや漫画家など各界の短歌好き16名と、万葉集や現代短歌をはじめ、様々なカルチャーについて横断的に語った対談集。短歌を身近に感じられる一冊。引用歌の索引付き。

## みよし歴史探訪

文化財保護課 ☎ 258-16655

### 発掘現場からよみがえる、太古の三芳

昨年4月から連載してきた「発掘現場からよみがえる、太古の三芳」は、今回で終了となります。地中に埋もれた三芳の歴史を解き明かすためには、これまで書いたように、遺跡の発掘調査をはじめ、炭化物・黒曜石・土壌などの自然科学分析結果や文書資料の検討も含めて、総合的に考え合わせる必要があります。要であることをご理解いただければ幸いです。

#### 昔を知ることで、今がわかる

話は変わりますが、町内には大雨が降ると水が溜まりやすく、なかなか引かない場所がいくつかあります。なぜでしょうか。その答えは、発掘調査によって明らかになった太古の三芳の姿にあります。かつてその場所には川が流れていたのです。そのため土地が周りよりも低く、水が溜まりやすいのです。昔を知ることで今がわかる事例のひとつです。これまで紹介してきた町内の遺跡。意外と身近に存在し、実は私た

#### 資料館HPに新コーナー設置

最後になりましたが、歴史民俗資料館HPに、新コーナー「みよし歴史探訪」を設置しました。昨年4月から今月までの記事に、紙面の都合上掲載できなかった写真や図も新たに追加した内容となっています。是非こちらもご覧ください。一年間、お読みいただきありがとうございました。

歴史民俗資料館  
ホームページは  
こちらから  
ご覧ください。





## 学生納付特例制度

20歳以上の学生で本人の所得が一定以下の場合、国民年金保険料の納付が猶予される「学生納付特例制度」を利用できます。承認期間は4月から翌年3月までとなりますが、次の年度も在学予定である場合、3月中に送られる継続申請のハガキに必要事項を記入し、返送すれば継続して納付特例を受けられます。詳しくは年金事務所または下記にお問い合わせください。※期間内にハガキを返送しない場合、再度申請が必要となります。

▶**対象**：学校教育法に規定する大学(院)、短期大学、高等学校、高等専門学校、専修学校、各種学校(修業年限1年以上)、一部の海外大学の日本分校に在学する人。※夜間・定時制・通信制過程も含まれます。

☑ 住民課保険年金担当 423  
ねんきん加入者ダイヤル  
☎ 0570-003-004 (050 から始まる番号からかける場合は ☎ 03-6630-2525)

## 三芳町公式 LINE

三芳町公式 LINE アカウントでは、町の新型コロナウイルス感染症の情報などを配信しています。友達登録は QR コードから。

☑ 政策推進室政策推進担当 423

LINEの  
友達登録は  
QRから!



## 三菱 UFJ 銀行 納付書払い終了します

4/1(木)から、三菱 UFJ 銀行での町発行納付書による払い込み(町税・水道料金・下水道使用料・保険料・保育料・学校給食費など)ができなくなります。詳しくは各担当課までお問い合わせください。

※口座振替は利用できます。  
☑ 各担当課 ☎ 258-0019 (役場代表)

## 地域福祉バス 福祉タクシー助成

地域福祉バスと福祉タクシーの利用券を3/24(木)から交付します。

### ▼ 地域福祉バス

▶**対象**：心身障がい児・者(身体障害者手帳1・2級、療育手帳A・A)

▶**助成**：地域福祉バス(ライフバス)利用料金を助成。1か月につき8枚(該当月分)の利用券を交付。(自動車燃料費補助事業の助成を受けている人は除く)

▶**申込み**：印鑑、身体障害者手帳もしくは療育手帳を持参し、福祉課または各出張所へ申請。

### ▼ 福祉タクシー

▶**対象**：心身障がい児・者(身体障害者手帳1・2級、療育手帳A・A、精神障害者保健福祉手帳1・2級)

▶**助成**：利用料金の初乗り運賃相当額を助成。1か月につき4枚(該当月分)の利用券を交付。(自動車燃料費補助事業の助成を受けている人は除く。)

▶**申込み**：印鑑、身体障害者手帳もしくは療育手帳を持参し、福祉課または各出張所へ申請。

※精神障害者保健福祉手帳1・2級の人は、印鑑・精神福祉手帳を持参し、福祉課へ申請。

☑ 福祉課福祉庶務担当 177

## お知らせ

「募集」「イベント」「お知らせ」など暮らしに役立つ情報をお届けします。

三芳町役場 ☎ 049(258)0019 (代表)  
〒354-8555 三芳町大字藤久保 1100-1

## 一部地域で テレビ映像乱れの恐れ

3/18(木)から、各携帯電話事業者が新しい電波(700MHz帯)を使用する予定です。これに伴い、町内一部地域でテレビの映像が乱れる恐れがあります。対象地域では、一般社団法人700MHz利用推進協会による対策工事が行われていまずので、テレビ映像に影響が生じた場合は、下記までお問い合わせください。

☑ 一般社団法人700MHz利用推進協会  
コールセンター ☎ 0120-700-012

## 埼玉県 受動喫煙防止条例施行

既存特定飲食提供施設(※)が喫煙可能室を設置するには、健康増進法の要件に加え、従業員がいない場合または全ての従業員から承諾を得た場合に限られます。喫煙可能室を設置した場合は、法に基づく届け出と条例に基づく届け出を管轄保健所に提出してください。

(※) 令和2年4月1日時点ですでに営業している資本金または出資の総額が5千万円以下、客席面積が100㎡以下の飲食店。

▶**施行日**：令和3年4月1日  
☑ 県健康長寿課 ☎ 048-830-3582

埼玉県  
受動喫煙防止条例  
4月1日 施行



## 町内公共施設のイベント等の開催状況について

☎ 健康増進課健康支援担当 ☎ 270 ~ 273

### ▶ イベント等の感染症対策

一部のイベント等は、感染症対策を実施しながら開催しています。参加するときは、マスクの着用・手指の消毒などにご協力をお願いいたします。

### イベント参加前に町ホームページで最新情報をチェック

町のホームページでは新型コロナウイルス感染症に関する最新情報を発信しています。



### イベント等参加時の感染症対策



マスク着用



手指の消毒

### ▶ イベント等の開催状況

今後の状況により右記ページに掲載のイベント等が中止や延期になる場合があります。詳細は町ホームページを確認、または担当課へお問い合わせください。

●図書館だより (P10) ●お知らせ (P13~16)  
●無料相談 (P17) ●子ども通信 (P20・21)

### ▼ 中止や延期となったイベント・事業一覧

イベント・事業名	担当課	状況
高齢大学	藤久保公民館 ☎ 258-0690 竹間沢公民館 ☎ 259-8311 中央公民館 ☎ 258-0050	中止
子ども大学みよし	中央公民館 ☎ 258-0050	
ちくまざわマンスリースクエア (今年度全て)	竹間沢公民館 ☎ 259-8311	
ヘルシー三芳ふるさとウォーキング大会	MIYOSHI オリンピアド推進課 ☎ 434	

※町主催以外のイベント等については、直接主催者へお問い合わせください。

## パソコンの訪問サポート 低価格にて対応いたします!

株式会社アクセスフロンティア 三芳オフィス

購入時の初期設定をしてほしい、無線に接続したい、メールが送信できない...  
TEL: 049-259-9364  
http://www.access-f.jp/miyoshi/  
メール: 119-miyoshi@access-f.jp

## 石塚由有 和太鼓教室

太鼓は実に多彩な音色と、無限のパフォーマンスの可能性を秘めた楽器です。「はじめのドンツ」から「確立されたドンツ」に至るまで斜め打法をはじめ、平打ち・大太鼓・セット太鼓など そんな和太鼓の魅力を楽しみながら様々な打法と楽器/楽曲に触れてみませんか。

三芳町藤久保850-5 (三芳アクロスプラザ 徒歩7分)  
かじ兵衛太鼓スタジオ「鼓屋-koya-」  
☎ 049-293-5820 (かじ兵衛)  
☎ 080-1258-2624 (石塚) ★現在6歳から70歳クラス有り

## 貸切バス・ハイヤー・高速バスは お任せ下さい! お見積り無料!

冠婚葬祭・自治会の慰安旅行・父母会・試合観戦・幼稚園の遠足  
いろいろなシーンで使えます  
志木発の高速バス「VIPライナー」も運行中!  
幹事さん必見! 大人数の団体様から小グループでのお出かけまで、  
ご都合に合わせて最適なバスやハイヤーもご用意します。



旅の相談窓口 平成エンタープライズ  
〒353-0004 埼玉県志木市本町5-22-26 HEGビル  
http://www.busde.net/

営業時間 10:00~18:00  
定休日 土曜・日曜  
TEL 048-487-7019

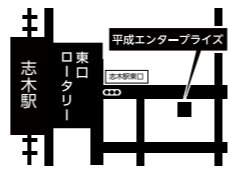

お家の「困った」をリフォームで解決!

株式会社 リフレット

☎ 0120-83-3881

一施工事例・来店予約はこちら  
URL: http://www.reflet.co.jp  
【営業時間】9:00-17:30(水曜定休)  
ふじみ野本店: ふじみ野市大井 1-2-33/Re ペイント店: ふじみ野市苗間 487-3



信頼と実績の当社が  
あなたのお役に立ちます

お気軽にご相談ください。

営業内容  
不動産の売買・仲介賃貸・物件探し  
土木工事・建物修繕工事・外壁塗装工事  
雨漏り補修工事(5年~10年保障付)他

総合建設業・宅地建物取引業  
塩野建設工業株式会社  
三芳町大字北永井836-3 TEL. 049-259-0800(代)

五感で学ぶ、サステナブルフィールド

三富今昔村

tel. 049-259-6565  
〒354-0045 埼玉県入間郡三芳町上富1589-2

三芳町にお住まいの皆さまへ  
遺言 相続  
生前贈与 成年後見 など

お困りことはありませんか?  
地域密着型、福祉・法律・ライフプランの専門家  
がご相談を承ります。まずはお気軽にご連絡ください!

相談無料  
シニア・ライフ・コンサルタント  
代表理事 三宅 夏樹  
社会福祉士・行政書士  
理事 山口 翔多

NPO法人 親なきあと相談室・みらいへのたすき ☎ 090-3007-7976  
〒354-0018 埼玉県富士見市西みずほ台2-4-5  
宝マンション211 東武東上線「みずほ台駅」西口徒歩3分



### 募 みよしフォトコンテスト 作品募集中



お気に入りの  
みよし写真  
応募してね!

お気に入りの「みよし写真」を応募してみませんか。受賞者には三芳町の特産品などをプレゼントします。詳しくはホームページをご覧ください。

▶**応募期間**：令和3年9月30日(木)まで

▶**応募資格**：次の全てを満たす人。

①応募規約(町ホームページで確認)に同意する人 ②応募写真を町のPRなどに町が活用することに同意する人 ③三芳町が好きな人

▶**応募作品**：次の全てを満たす作品。

①町内で撮影した人・もの・風景など、三芳町にゆかりのある写真または三芳町の魅力が伝わる写真 ②他のコンテストに応募していない作品

▶**応募方法**：町ホームページの「みよしフォトコンテスト2020応募フォーム」のリンクから応募(※形式は20MB以下のjpgのみ)。

▶**入選**：グランプリ1点・いいね三芳賞2点・入選3点

▶**賞品**：三芳町の特産品など

▶**結果発表**：令和3年11月3日(水・祝)、「町制施行50周年記念式典」の会場に展示して結果発表(その後、町内の公共施設で巡回展示を予定。広報紙と町ホームページにも結果を掲載)。

☎ 秘書広報室秘書広報担当 ☎ 312

### 令和3年度 スポーツ安全保険

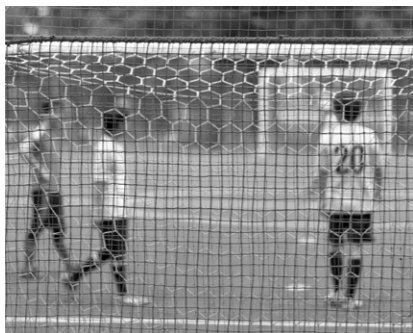

3/1(月)から令和3年度スポーツ安全保険の加入受付を開始します。

▶**対象**：スポーツ活動や文化活動などを行う4人以上の団体。対象となる事故の範囲は団体管理下での活動中(国内)やその往復中の事故など。

▶**掛金**：活動内容により異なる。中学生以下800円、1,450円、11,000円 高校生以上800円～11,000円

▶**保険期間**：令和3年4月1日～令和4年3月31日(4月1日以降の申し込みは加入依頼書を郵送した消印日と払込日のいずれか遅い日の翌日から有効)

▶**内容**：傷害保険・賠償責任保険・突然死葬祭費用保険

※加入区分で補償金額は異なります。必ず「スポーツ安全保険のしおり」または「あらまし」の内容を確認してください。

※「スポアねっと」をご利用の場合はスポーツ安全協会のホームページをご覧ください。

▶**申込み**：郵便局窓口で払込後、払込受付証明書を貼付した加入依頼書を埼玉県支部へ郵送(加入依頼書は、総合体育館、MIYOSHIオリンピック推進課、各公民館で入手可)

☎ (公財)スポーツ安全協会埼玉県支部 ☎ 048-779-9580

### 初級・中級 硬式テニス教室

令和3年度の参加者を募集中です。初心者も大歓迎。

▶**日程**：4/3(土)～5/29(土)の毎週土曜日

▶**時間**：【4月】13:00～15:00 【5月】12:00～14:00

▶**場所**：運動公園テニスコート

▶**対象**：テニス協会員、高校生以上の町在住・在勤・在学者

▶**料金**：5,000円(保険・ボール代)

▶**定員**：30人(先着順)

▶**申込み**：3/8(月)～3/18(木)に総合体育館窓口へ申し込み。(9:00～19:00)

☎ MIYOSHIオリンピック推進課 ☎ 434 総合体育館 ☎ 258-0311

テニス協会(夜間20:00まで) 林 ☎ 258-4809 岡野 ☎ 258-9200

### 春季初心者 ソフトテニス教室

恒例の春季初心者ソフトテニス教室を開催します。(事前申込不要)

▶**日時**：4/3・10・17・24【9:00～11:00】

5/1・15・22・29【10:00～12:00】

6/5・12・19・26【10:00～12:00】(全て土曜日)

▶**場所**：運動公園テニスコート

▶**料金**：1人1回200円(当日徴収)

▶**対象**：小学4年生以上

▶**定員**：50人

▶**持ち物**：ソフトテニス用ラケット(貸出可)・テニスシューズ(平底靴可)・タオル・水筒※マスク着用・当日の検温にご協力ください。

☎ MIYOSHIオリンピック推進課 ☎ 434 ソフトテニス連盟役員(19:00～21:00) 大澤 ☎ 080-5490-2497 村山 ☎ 080-1200-8342

### ザ・シンフォニエッタみよし 第8回 特別演奏会



名門楽団の首席奏者や第一線で活躍するソリスト、国際コンクール優勝者ら夢のスーパースターたちが三芳町に歓びを届けます。曲目：ベートーヴェン/交響曲第1番、プロコフィエフ/古典交響曲、ストラヴィンスキー/15の奏者による8つのミニアチュア

▶**日時**：3/28(日)15:00～17:00(プレトーク14:40～)

▶**場所**：コピスみよしホール

▶**料金**：1階席3,800円/2階席2,800円(障がい者割引・10人以上団体割引あり)※全席指定。感染症対策により販売数の制限があります。詳しくはコピスみよしホームページをご覧ください。

☎ コピスみよし ☎ 259-3211

### 国家公務員 採用試験

2021年度に次の国家公務員採用試験を行います。

▶**申込み**：QRから申し込み。

#### ▼総合職試験(院卒者・大卒程度)

▶**受付期間**：3/26(金)～4/5(月)

▶**1次試験日**：4/25(日)

#### ▼一般職試験(大卒程度)

▶**受付期間**：4/2(金)～4/14(水)

▶**1次試験日**：6/13(日)

#### ▼一般職試験(高卒者・社会人(係員級))

▶**受付期間**：6/21(月)～6/30(水)

▶**1次試験日**：9/5(日)

☎ 人事院関東事務局 ☎ 048-740-2006

### 介護教室

「超高齢社会の心づもり」をテーマに、専門家による相続についてのミニ講座を行います。自分に何かあった時、認知症になった時などに備えて今からできることを説明します。

▶**日時**：3/18(木)13:30～14:30

▶**場所**：藤久保公民館ホール

▶**対象**：現在介護をしている人、介護に関心がある人

▶**料金**：無料 ▶**定員**：20人(要予約)

▶**申込み**：下記へ電話かFAXで申し込み(FAXの場合は名前・連絡先を記入)。

☎ 地域包括支援センターみずほ苑みよし ☎ 293-7341 FAX293-7342

### 自衛官採用試験

▼**採用種目**

①一般幹部候補生 ②一般曹候補生 ③自衛官候補生

▼**応募資格**

①22歳以上26歳未満 ②③18歳以上33歳未満

※②③で現在32歳の人は地方協力本部まで問い合わせ。

▼**受付期間**

①3/1(月)～4/28(水) ②3/1(月)～5/11(火)

③地方協力本部へ問い合わせ。

▼**1次試験日**

①5/8(土)・9(日)

②5/21(金)～30(日) ③受付時にお知らせ

▼**入隊**

①②令和4年3月下旬～4月上旬

③受付時にお知らせ

☎ 自衛隊入間地域事務所 ☎ 04-2923-4691

自衛隊埼玉地方協力本部ホームページ

http://www.mod.go.jp/pco/saitama/

### 認知症サポーター養成講座

認知症について正しく理解し、認知症の人や家族を温かく見守る応援者「認知症サポーター」を養成する講座です。

▶**日時**：3/30(火)13:30～15:00

▶**場所**：ふれあいセンター ※送迎バスあり(先着10人)

▶**料金**：無料 ▶**定員**：12人(要予約)

▶**申込み**：下記へ電話かFAXで申し込み(FAXの場合は名前・連絡先を記入)。

☎ 地域包括支援センター埼玉セントラル ☎ 274-2080 FAX274-2081

### 若葉サロン 「認知症カフェ」

介護者家族主催の認知症の人やその家族の交流会です。

▶**日時**：3/23(火)13:00～15:00

▶**場所**：藤久保公民館2階学習室

▶**定員**：4人(予約制)

▶**申込み**：下記へ電話で申し込み。

☎ 若葉サロン(熊谷) ☎ 258-7540

### 介護者交流会

介護を行っている人や関心がある人同士で、介護の悩みや日頃の気持ちを話したり、介護についてのミニ講座も行います。

▶**テーマ**：「臨床心理士と家族(介護者)の心について語り合おう～介護と上手に向き合っていますか～」

▶**日時**：3/22(月)13:30～14:30

▶**場所**：中央公民館 学習室

▶**定員**：7人(予約制)

▶**申込み**：下記へ電話かFAXで申し込み(FAXの場合は名前・連絡先を記入)。

☎ 地域包括支援センター埼玉セントラル ☎ 274-2080 FAX274-2081

### 特定非営利活動法人 やさしい釘

地域福祉で子どもを育む 伸び伸びと。  
児童指導員・保育士・福祉専門職・学生ボランティアさん活躍中!

http://npo-tenderbuttons.org  
三芳町藤久保27-7-102(本部事務局)

**ふじみ野法務事務所** 営業時間 平日9時から18時まで 電話受付 年中無休9時から20時まで

[取扱業務] 債務整理(借金問題)・法人登記(会社設立) 不動産登記(相続・売買・贈与・抵当権抹消ほか)・後見・遺言

[司法書士] 高柳 健一 [埼玉司法書士会] 登録第1068号  
[簡易裁判所訴訟代理関係業務] 認定番号第601543号

土日・夜間対応 相談無料(要予約) **049-277-6210**

http://office-fujimino.com/ http://office-fujimino.com/mobile/

[事務所] ぶじみ野市苗間1丁目10番11号サンハピネス105号 [アクセス] 東武東上線ぶじみ野駅より徒歩5分

快適空間の創造 エアコンのことなら!

**有限会社 三芳エアコンサービス**

電気工事業・管工事業/埼玉県知事(般-29)第45897号

三芳町上富1552

☎ (049) 258-0470(代) FAX(049) 258-9828

だからアゼルが選ばれる!でおなじみの清掃会社です!

詳しくは **埼玉アゼル** で 検索

お気軽にお問い合わせください

人と環境にやさしい清掃を

**株アゼル** 三芳町北永井394-2

建築物・貯水槽清掃業登録

☎ 049-257-2658

AZL  
I promise to always handle it sincerely

公営斎場 **しののめの里** 市民料金・ご利用受付

※三芳町・ふじみ野市・富士見市の方がご利用できます

お迎えから火葬まで、**130,000円** (税別) [市民限定] 安置費用は3日間無料

受付はお電話で お問い合わせ頂いた方に、エンディング・ノートを無料贈呈

24時間 365日 **0120-64-24-49**

本社：ふじみ野市大井中央4-9-12 ホール：富士見市東大久保3635-7 埼玉武州葬祭

「庭木1本から剪定いたします」

**あきら造園**

「お庭の事なら、何でもお気軽にご相談ください」

樹木医・一級造園技能士・一級造園施工管理技士

代表 伊東 晃

富士見市針ヶ谷2-11-2

☎ 0120-028-350

「親身」「丁寧」をモットーに「顧客満足度100%」を目指しています!

AGS Auto Gallery Sincere

**有限会社 シンシア**

●スズキ代理店 ●損保取扱い代理店

●各種新車・中古車販売 ●車検・修理・板金

●各国産メーカー・外車新車販売 ●車の事ならすべておまかせ下さい。

〒354-0046 三芳町竹間沢東7番地3 TEL. 049-259-5923

料亭 **角家**

御結納、祝賀会、同窓会、ご法事、忘・新年会など各種ご宴会にご利用戴けます。

■営業時間 11:00～21:00 ■マイクロバス送迎

■定休日 月曜日 ■駐車場完備

三芳町上富1167 TEL 049-258-3688



3月の土曜開庁は**6日**と**27日** ▶ 4月の土曜開庁は**3日**

3月の土曜開庁は6日と27日です。  
役場（本庁）の住民・福祉・税務などの一部窓口と各出張所を開庁しています。ぜひご活用ください。本庁、出張所ともに8:30から12:00まで開庁しています。



☎ 住民課住民担当 ☎ 142～146

**3月は年度末のため最終土曜日も開庁**

庁舎内 FAX 番号内訳表		
フロア	内線番号	FAX 番号
1階	120～138	274-1050
	140～158	274-1101
	170～189・270～273	274-1051
2階	200～219	274-1013
	220～238	274-1052
	242～268	274-1009
3階	300番台	274-1054
4階	400番台	274-1055
5階	500番台	274-1056
6階	600番台	274-1057

## 無料相談

三芳町役場 ☎ 049(258)0019 (代表) 〒 354-8555 三芳町大字藤久保 1100-1

相談種類	曜日(祝日除)	時間	相談場所	連絡先
<b>住民相談(弁護士等が相談を受けます)</b>	第1・3木曜	13:15～16:30	役場1階住民相談室(要予約)	総務課(内線404・405)
<b>女性相談</b>	第2・4金曜	11:00～15:20	役場1階住民相談室(要予約)	総務課(内線404・405)
<b>司法書士相談</b>	第3火曜	10:00～12:00	役場1階住民相談室(要予約)	総務課(内線404・405)
<b>行政書士相談</b>	奇数月第4水曜	10:00～14:00	役場1階住民相談室(要予約)	総務課(内線404・405)
<b>行政相談(国の行政等への意見等)</b>	偶数月第3木曜	13:15～16:30	役場1階住民相談室(受付:ロビー)	総務課(内線404・405)
<b>外国人生活相談</b>	①毎週月曜 ②毎週木曜	①10:00～13:00 ②13:00～16:00	ふじみの国際交流センター(☎相談は269-6450)	総務課(内線404・405)
<b>内職相談</b>	毎週水曜	10:00～16:00	役場2階内職相談室	内職相談室(内線292)
<b>消費生活相談</b>	①毎週月・火・木・金曜 ②毎週水曜	10:00～16:00	①役場2階消費生活センター ②観光産業課	①消費生活センター(内線292) ②観光産業課(内線215)
<b>子育て相談</b>	毎週月～金曜	随時受付	各保育所・子育て支援センター	第3保育所☎258-9961 子育て支援センター☎258-5106
<b>児童家庭相談</b>	毎週月～金曜	9:00～17:00	役場2階こども支援課	こども支援課(内線243・244)
<b>教育相談</b>	毎週月～金曜	9:30～16:30	総合体育館4階教育相談室 電話相談は☎274-1023	学校教育課(内線522)
<b>大人の健康相談</b>	第3水曜	9:00～15:30	健康増進課健康支援担当(要予約)	健康増進課健康支援担当(内線271～273)
<b>こころの健康相談</b>	第2火曜	14:00～15:30	地域生活支援センター(要予約)	福祉課福祉支援担当(内線176～178)
<b>高齢者相談(介護・認知症相談)</b>	月～金曜	8:30～17:15	①三芳町地域包括支援センター ②みずほ苑みよし ③埼玉セントラル	①☎258-0019(内線188-189) ②☎293-7341 ③☎274-2080
<b>高齢者リハビリ相談</b>	月1回(要問合せ)	9:30～11:00	藤久保公民館2階図書室(要予約)	健康増進課(内線188・189)
<b>福祉・生活相談(生活困窮の相談)</b>	毎週月～金曜	8:30～17:15	社会福祉協議会	社会福祉協議会☎258-0122
<b>不動産相談</b>	第2水曜	13:00～16:00	役場1階相談室(要予約)	都市計画課(内線236)
<b>マンション管理相談</b>	第3月曜	13:30～16:30	役場1階相談室(要予約)	都市計画課(内線236)

## 敷金(賃貸住宅)トラブル110番

敷金(賃貸住宅)問題に関する無料電話相談を実施します。

▶日時: 4/10(土)・11(日) 10:00～16:00  
▶電話番号: 048-838-1889(当日のみ通話可。通話料は相談者負担。)

☎ 埼玉司法書士会事務局 ☎ 048-863-7861

## 不動産無料相談会

不動産鑑定士が不動産の価格などの相談に応じます。

▶日程: 4/10(土) 10:00～16:00  
▶場所: さいたま市浦和コミュニティセンター第6集会室・東上パールビルディング(川越)4階第3会議室  
☎ 公益社団法人埼玉県不動産鑑定士協会 ☎ 048-789-6000

**子どもの情報はこちら!**

🔍 **三芳町の子育て**

## 所得稅の確定申告・納付期限延長

所得稅の確定申告期限・納付期限は4/15(木)まで延長となりました。役場での受付は、当初通り3/15(月)までとなります。3/16(火)以降は川越稅務署で申告してください。

☎ 川越稅務署 ☎ 235-9411 (自動音声「0」を選択)

## 令和3年9月まで延長 マイナポイント事業

マイナポイント事業が令和3年9月まで延長されました。**対象は、令和3年3月までにマイナンバーカードを申請した人**です。マイナポイントの取得を希望する人は、お早めにマイナンバーカードをご申請ください。  
☎ マイナンバー総合フリーダイヤル(総務省・内閣府) ☎ 0120-95-0178  
【マイナポイントに関すること】  
政策推進室政策推進担当☎423  
【マイナンバーカードの取得に関すること】  
住民課住民担当☎142・143

## ライフバス・タクシー運賃補助

令和2年度分の申請期限 **令和3年3月31日**まで(郵送の場合、消印有効)



70歳以上を対象に、ライフバス・タクシーの利用補助を行っている公共交通補助事業の令和2年度分の補助申請期限が迫っています。令和2年4月1日～令和3年3月31日に利用した公共交通機関の領収書は、令和3年3月31日まで(消印有効)に申請を行ってください。  
▶補助上限: 年間6,000円  
▶申込み: 政策推進室・各出張所で登録・補助申請または郵送申請  
※制度利用には、事前登録が必要です。  
※補助申請は、年度に1回のみです。  
☎ 政策推進室政策推進担当☎422

### 緑地公園バーベキュー場の利用方法変更

☎ 都市計画課公園担当☎233

令和3年度からバーベキュー場内の区画割りをを行います。

▶区画: 1区画6m四方。全8区画。各区画の間には2m程度の通路を確保。  
※他の区画や通路にはみ出して利用することはできません。  
▶定員: 1区画あたり5人程度(バーベキュー場最大利用人数40人程度)  
▶設備: カマド7基(1基500円)・水道  
▶利用期間: 4/1(木)～9/30(木) 8:30～17:00  
▶申込み: 3/1(月)から都市計画課公園担当窓口で申し込み(町内在住・在勤・在学以外の人は4/1(木)から受付開始)。カマドの利用の有・無に関わらず事前に申請が必要です。  
※新型コロナウイルスの感染拡大状況により利用を休止する場合があります。

↑ 場内区割り図 [---]…区画

●不動産登記(相続・担保抹消等)  
●商業登記(会社設立・有限→株式移行等)  
●債務整理、破産、過払金請求  
●成年後見相談・申立書類作成  
●裁判所提出書類作成、簡易裁判所代理業務

**谷内里美司法書士事務所** ◆みずほ台駅西口徒歩8分  
電話 049(274)7785 先ずはお気軽にお電話下さい

司法書士はあなたの街の法律家です!!

## 造園株式会社大門造園

造園工事・剪定・エクステリア

お気軽にお問い合わせください  
上富1764-6 TEL259-1200  
<http://www.daimon-zouen.co.jp>

SAFETY BUS  
安全性評価認定取得

新しいミヨシが  
ここからはじまる

## みよし観光バス

●観光旅行から冠婚葬祭等のバスの手配を承ります。  
●各種バスツアーも用意しております。  
●お気軽にお問い合わせ下さい。

**ミヨシ観光サービス株式会社**  
〒354-0045 埼玉県入間郡三芳町上富1496-4  
TEL.049-258-1987 FAX.049-258-1964

## テニス & サッカースクール 3月生募集!!

無料体験レッスン受付中!

●テニス 一般・小中高生(月～日) ●サッカー 幼児・小学生(火～金)

日本体育協会、日本テニス協会、日本サッカー協会公認コーチが指導  
無料体験 電話問合せ ●ホームページ <http://miyoshi.tsjpn.com/>

**豊島区立三芳グランド** ☎049-259-9397  
三芳町上富382-1(三芳中学校となり) 受付 月～土8時～20時、日8時～18時

装いも新たに誕生した『三芳葬斎センター』では、すべてのご葬儀が執り行えます。

〒354-0041 埼玉県入間郡三芳町藤久保575-2

さがみ典礼 フリーダイヤル ☎0120-81-3310

## 家庭菜園 から 大型農機具 まで… 株式会社谷澤商会

〒354-0003 埼玉県富士見市南畑新田202  
TEL 049-251-3421  
E-mail [kk.yazawa.001@tbg.t-com.ne.jp](mailto:kk.yazawa.001@tbg.t-com.ne.jp)

上福岡駅 東口 徒歩1分 <https://www.makoto-lawyer.jp>  
民事・離婚・相続・医療過誤・交通事故(相談料30分3000円税込)  
借金整理・破産・個人再生・過払金請求(相談料無料)  
弁護士費用の分割のご相談にも応じます

**秋山誠法律事務所** 弁護士20年以上の実績

埼玉弁護士会 弁護士 秋山 誠  
相談予約 ☎049-267-8444  
ふじみ野市上福岡1-6-38 花磯ビル3階



# 俳苑

●投稿先・秘書広報室 藤久保一〇〇一 〇二五八〇〇一九  
 ※投稿は官製はがきで楷書で二句。漢字には全てルビをふり電話番号を明記。  
 ●選者・村上しげお

元日の空にあまねく日の光 森 下 茂  
 明け方の花芽震はす余寒かな 島 津 和 子  
 介護車の女の手に春シヨール 伊 藤 幸 子  
 太文字の変はりあらざる賀状来る 中 西 倫  
 蕎麦を切るディーゼル2機の交叉かな 石 井 敏 男  
 初東風や仕事に向かふ子の背中 半 澤 久 夫  
 初暦不参加つづく部屋籠り 石 垣 庸 子  
 振り向けば三芳の里も春仕度 澁 谷 肖 子

小寒手を摺合せ今日が日 高 橋 寛  
 玄関に白きスニーカー春隣 志 村 美 代 子  
 朝日射す障子の影や福寿草 吉 岡 伴 明  
 初夢やコロナで行けぬ里を恋ふ 林 保  
 老顔の皺も解けし寒の水 荻 原 雅 夫  
 米とぐや荒れる手に凍む寒の水 金 谷 武  
 春近し影絵となりし富士の峰 設 楽 ハ ル ミ  
 冷ゆる空何を語らん星月夜 島 寄 恵 子

# 歌壇

●投稿先・町田勝男 上富四一五一一 〇二五八〇二五三〇  
 ※投稿は官製はがきに一首、電話番号明記。

今朝も霜柚子湯に入りゆったりと湯煙見上げ気持ちやすらぐ  
 コロナへの恐れあるまま暮れる令和三年安寧であれ  
 先ず土鍋大皿二枚寿司桶の思い出のこし断捨離すすむ  
 はでやかなボージョレナーボー斜に見て分に見合ひし葡萄酒を酌む  
 櫻木の枯れ葉のいくつ風に舞ひ冬の蝶とも見せて飛び行く  
 札幌の友も短歌をたしなみて雪のたよりの一首がとどく  
 晩秋の風に乗ってくる街道の松葉の香りただようあした  
 高層のマンション群の合同よりきらめく灯火いづこの町か  
 古い先の不安はあれど心して新たな年の五年日記を  
 ※くぬぎ号唄一人の冒険は気恥しくも嬉しくもあり(三機関車)

高 山 和 江  
 山 口 み さ 子  
 村 上 美 奈 子  
 石 井 敏 男  
 森 下 茂  
 塩 山 淑 子  
 仲 野 京 子  
 鈴 木 繁 子  
 泉 郁 子  
 祖父江 桂 子

## 日本手話で広げよう心の輪

### 新しい言語「手話」はじめませんか?

今月覚えてほしい日本手話は「来週」「最近」「骨」「人生」「人工」。  
 3月といえばお彼岸の季節。最近のお墓事情についての会話を手話でお届けします。

YouTube <http://goo.gl/eEHkAv>

今月の出演 高波美鈴 (右) 松尾有美子 (左)

人生 人工

## おたよりだより

広報みよしに寄せられた声をお届け!

FROM READERS

◆表紙の晴れ着がきれいでした。(藤久保・Gさん)  
 ◆コロナ禍でも成人式が行えて本当によかった。新成人の皆さん、おめでとうございま

す。(上富・Hさん)  
 きれいに着飾ってる新成人の姿を見るだけで幸せな気持ちになるよね!  
 そうね♡いつもと違う屋外での成人式っていうのも新鮮だったわ。  
 僕もいつか袴を着てみたいなあ。似合うと思っただんけどなあ……。  
 ◆広報、毎月楽しみにしてます。これからも応援しています!(藤久保・Kさん)  
 いつも読んでくれてありがとう♡これからも応援してもらえると嬉しいです。(小林)

ろっね。みらいくん!  
 うん。これからも広報みよしをよろしくね!  
 【編集後記】  
 ◆藤久保地域拠点の特集を担当。編集して「こんな施設ができたらいいあ」と素直に感じました。三芳町のシンボルとなる拠点施設。今後進捗をお伝えしていきますので、ぜひ、関わりを持っていただけると嬉しいです。お忙しい中、取材に応じてくださった皆さん、たくさんのお意見を応募してくれた皆さん、本当にありがとうございました。(小林)

## 困ったときの 医療案内

### 医療機関案内 (24 時間体制)

▶ 埼玉県救急電話 ☎ # 7119  
 ※ IP 電話などからは ☎ 048-824-4199  
 ▶ 入間東部地区事務組合 ☎ 049-261-6031  
 ▶ 埼玉県 AI 救急相談  
 チャット形式での相談。利用は QR コードから。

右記QRから受診予約。  
 (埼玉県感染症対策課HP)

▼HPが見られない場合は下記へ連絡

受診・相談センター 9:00~17:30・月~土曜 (祝日含む)  
 ☎ 048-762-8026 FAX048-816-5801  
 県民サポートセンター 24 時間・年中無休  
 ☎ 0570-783-770 FAX048-830-4808

▼ 休日・夜間・小児時間外診療

休日急患診療所  
 ☎ 049-264-9592 (ふじみ野市駒林元町 3-1-20)  
 ▶ 診療日: 日曜・祝日・年末年始  
 9:00 ~ 12:00/13:00 ~ 16:00  
 ※令和3年2月1日から20:00 ~ 22:00は当面休診。

イムス富士見総合病院 (入院等が必要な救急小児)  
 ☎ 049-251-3060 (富士見市鶴馬 1967-1)  
 ▶ 診療日 { 月・木曜が平日…18:00 ~ 翌朝 8:00 まで  
 月・木曜 { 月・木曜が祝日… 8:00 ~ 翌朝 8:00 まで

▼ 救急病院 ※ 受診前に専門医がいるか問合わせ

医療機関名	所在地	電話番号
イムス三芳総合病院	藤久保 974-3	049-258-2323
ふじみの救急病院	北永井 997-5	049-274-7666
三芳野病院	北永井 890-6	049-259-3333

## MIYOSHI オンライン通信

### オンライン講演会開催!

2月11日に上原大祐さんによるオンライン講演会が実施されました。上原さんはバンクーバーパラリンピックなどに出場した元日本代表。後半は、上原さんと町の新成人のトークセッションで、共生社会の実現とは、多様な人が意見を「共有」することが大切という話し合いが行われました。

## Let's cooking! モンブラン

材料: 12cm 丸型 1 台分

卵 (L 玉) …… 1 個	ホイップクリーム (a) …… 40 g
砂糖 …… 30 g	砂糖 …… 5 g
牛乳 …… 15 g	ホイップクリーム (b) …… 30 g
薄力粉 …… 30 g	モンブランピューレ …… 20 g
ベーキングパウダー …… 小さじ 1/4	A { モンブランクリーム …… 40 g
バニラエッセンス …… 少々	ラム酒 …… 小さじ 1 弱
	栗の甘露煮 …… 1 個

- 卵白をハンドミキサーで泡立て、少し角が立ってから砂糖を2回に分けて加え、ピンと角が立つくらいしっかりとしたメレンゲを作る。
- そこに溶いた卵黄を加え軽く混ぜ、生地をひとつくいて牛乳とバニラエッセンスの入ったボウルに入れて混ぜておく。
- ふるった薄力粉を②に加え、泡を消さないようにゴムべらで混ぜる。
- 牛乳と混ぜておいたものを③に加え、泡を消さないように混ぜ合わせる。
- オーブンシートを型に敷き、180℃のオーブンで20 ~ 25分焼く。
- 生地が冷めたら横半分に切る。ホイップクリーム (a) を7分立てにする。
- マロンクリームを作る。Aをゴムべらでよく混ぜ、ホイップクリーム (b) を少しずつ入れて混ぜる。ラム酒を加え混ぜ、ハンドミキサーで8 ~ 9分立てにし、絞り袋に入れる。
- 一枚のスポンジ生地にマロンクリームを絞り、パレットナイフでならす。もう一枚のスポンジを重ね、表面と側面に⑥のホイップクリームを塗り、残りのマロンクリームを上につけ出し、栗をトッピングする。

## スマホで広報みよし

いつでもどこでも広報みよしが見られます。「カタボケ」で検索!

- スマホ・タブレットで読める
- 動画も楽しめる
- 10言語 [日・英・中 (繁体・簡体)・韓・タイ・ポルトガル・スペイン・インドネシア語・ベトナム語] 対応

問 秘書広報室 内線 312

## まちの掲示板

### 【まちの掲示板掲載募集】

宗教団体・政治団体・営利目的の投稿はご遠慮ください。1団体につき、年間1回まで先着順で掲載できます。※ 100字以内。要点のみの掲載となる場合もあります。  
 ◆紙面の予約は前々月の10日まで受け付けます。なお、予約は先着順となります(土・日・祝日の場合はその前日)【申込み・問い合わせ】秘書広報室 ☎ 258-0019 (内線 312)



※新型コロナウイルスの影響により中止となる場合があります。

おうちで  
作れるおもちゃ♪

今月は北永井児童館で好評だった  
「紙コップクラッカー」を紹介します！

作り方、遊び方は  
動画で確認



①材料は紙コップ・ふうせん・テープ。



②紙コップの底を切りぬいて穴を開ける。



③風船の口を結び、半分に切ります。



④紙コップの底に③の風船をかぶせる。



⑤風船と紙コップをテープでとめる。



⑥好きな絵をかいたら紙コップクラッカーの完成！

いろいろなものを中に入れて  
飛ばして遊ぼう！

予：要予約 料：料金 定：定員 所：場所 申：申込期間 持：持ち物



●北永井児童館 ☎258-9962 ●藤久保児童館 ☎258-9965 ●竹間沢児童館 ☎259-8315

イベント	対象	日程	時間	内容
北永井 牛乳パックの小物入れ作り	小学生	3/5(金)	15:30～	牛乳パックで小物入れを作ります。☑参加者が来館して申し込み。☑各8人(先着順)
		3/13(土)	10:30～ 13:30～	
藤久保 どこにあるかなビンゴ	小学生	3/24(水)	10:00～11:30 13:00～16:00	ビンゴカードにある写真が児童館のどこにあるのか探してそろえよう！1人1回参加できるよ。
竹間沢 気配斬り対決	小学生以上	3/12(金)	15:50～16:50	スポンジ剣で1対1の真剣勝負！ただし、剣を振るのは1回までです。☑各10人(先着順)
		3/13(土)	13:30～14:30 15:00～16:00	



●健康増進課健康支援担当 ☎258-0019 (代表) ☎274-1051

内容	対象	日程	時間	備考
4か月児健診	令和2年11月生	3/5(金)		☑保健センター(藤久保7232-1中央図書館前) ※役場庁舎ではありません。 ☑母子健康手帳、バスタオル ※新型コロナウイルス感染防止のため、人数ごとに受付時間を設定しています。通知された時間に都合がつかない場合は、担当までご連絡ください。
10か月児健診	令和2年5月生	3/19(金)		
1歳6か月児健診	令和元年8月生	3/12(金)		
2歳児歯科健診	平成30年8月生	3/2(火)		
3歳児健診	平成29年8月生	3/9(火)		

●子育て支援センター ☎258-5106 ☎258-5106

イベント	対象	日程	時間	内容
なかよし広場	ねんね	3/1(月)・9(火)・17(水)・25(木)	10:00～11:00	☑予約制(先着順ではありません) ※週初めの月・火・水曜日に翌週の利用希望日の予約ができます。(受付は各日13:00～16:00) ※部屋での自由遊び、園庭での自由遊び。 ☑帽子、タオル、着替え、水筒など ☑子育て支援センター
	はいはい	3/8(月)・16(火)・24(水)		
	よちよち	3/5(金)・15(月)・23(火)		
	とことこ	3/4(水)・12(金)・22(月)		
	2～2歳6か月	3/3(水)・11(木)・19(金)・30(火)		
	2歳7か月～	3/2(火)・10(水)・18(木)・26(金)		
子育て相談	0～3歳	開室日の午後(第1・3・5週)	13:30～14:30	☑予約制(先着順) ☑子育て支援センター 室内での遊びのみになります。
		開室日の午後(第2・4週)	15:00～16:00	
子育て相談	0～3歳	3/29(月)・31(水)	10:00～	☑予約制(電話でも受付可) ☑子育て支援センター ※面談または電話による相談
		開室日の午後(第2・4週)	13:30～	
		開室日の午後(第1・3・5週)	15:00～	

※町立以外の子育て支援センターの運営状況は、町のホームページをご覧ください。



●中央図書館 ☎258-6464 ☎258-6488 ●竹間沢分館 ☎274-1722 ☎274-1722

イベント	対象	日程	時間	内容
ぐりぐらタイム ①②第1・3金曜日	①6か月～1歳	3/19(金)・4/2(金)	10:30～10:45	☑申し込み開始日はHP・電話でご確認ください。 絵本・紙芝居・手遊び・本の紹介。さまざまな本に楽しく出会え、「聞く力」も伸びるように工夫した内容です。 ※①②保護者同伴。
	②2・3歳～		11:00～11:20	
ぐりぐらタイム 原則第1日曜日	3歳～小学生	4/4(日)	10:30～11:00	
としょかんくらぶ	小学1・2年生	3/27(土)	10:10～11:00	読み聞かせ・ブックトーク。本の世界の楽しさを知り、読む力もつくように工夫した内容です。
	小学3～6年生		11:10～12:00	
ブックスタート	令和2年11月生	①3/5(金)	13:30～14:30	①4か月児健診後 ②2歳児歯科健診後 ☑中央図書館 ☑母子手帳 ※令和2年1月以降の健診の日に、参加できなかった人もどうぞ！
ブックスタートプラス	平成30年8月生	②3/2(火)	13:30～15:00	
竹間沢分館 スイミーおはなし会	4歳～小学生	お休み	10:30～11:00	絵本・紙芝居・ブックトーク
竹間沢分館 ぐりぐら絵本タイム	6か月～就園前	お休み	10:30～10:45	絵本、おすすめ本紹介。竹間沢児童館「あそびのへや」会場で行います。



●中央公民館 ☎258-0050 ☎258-1833

イベント	対象	日程	時間	内容
♪おひざでだっこ♪ えほんとならべうたの会	乳幼児と保護者	3/23(火)	10:30～11:30	親子のふれあい、絵本やわらべ歌、新しいおともだちとの出会いの場です。☑中央公民館 ☑中央公民館窓口・電話・FAXで申し込み。 ☑10組(先着順) ☑図書館の貸出券(お持ちの人)





広報みよしを電子アプリ＆ウェブ「カタボケ」で！  
10言語に対応し、アプリ登録すればPUSH通知で  
毎号もれなく広報をご覧ください。詳しくは  
QRコードから→



広報に掲載された人で希望者には、写真を差し上げます。秘書広報室 ☎049(258)0019(内線312)まで。

↓竹間沢第1区の皆さん。購入した商品と記念撮影。

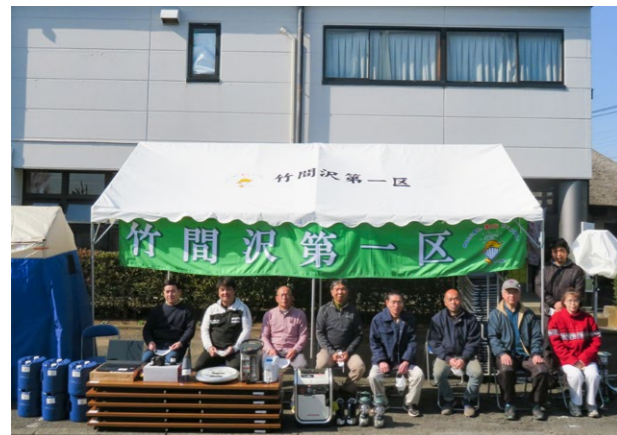

## 宝くじの助成金で町を元気に 令和2年度一般コミュニティ助成事業

一般財団法人自治総合センターでは、宝くじの社会貢献広報事業として、宝くじの受託事業収入を財源に、コミュニティ助成事業を実施しています。今年度は、新たに竹間沢第1区が助成金を受け、アルミテント、横断幕、折り畳み椅子、ポータブルガス発電機、バルーン投光器等を購入しました。イベント等で活用され、地域の交流がより一層深まります。

↓子どもたちの安全のために、啓発活動に活用します。



## 埼玉県トラック協会DVD贈呈 子どもへの交通安全啓発

2月2日(火)、埼玉県トラック協会所沢支部から交通安全DVDが贈呈されました。DVDの映像に出演しているのは、トラック協会の会員の皆さん。トラックの周りでの交通事故を防ぐために気を付けることを、子どもたちにもわかりやすく説明した内容となっています。このDVDは町内の小中学校での交通安全啓発活動に活用させていただきます。

↓タイトルは「思いやりと出会い」。ぜひスマホで視聴を！



## 共生社会ホストタウンPR動画 東京2020パラリンピック機運醸成

町内在住パラアスリート、在日本マレーシア大使のメッセージを交えながら、共生社会ホストタウンとしての取り組み、パラ競技及びパラアスリートを紹介した動画が町のHPで公開中です。動画は5分版・90秒版・30秒版・30秒英語字幕版の4仕様。動画を見て、パラリンピックを盛り上げましょう！



↓例年の子ども議会が中止となったためオンラインで意見交換。



## 町長とオンライン懇談会 小中学生と町政の意見交換

2月9日(火)、町長と町内小中学校の児童生徒が意見交換を行う、オンライン懇談会を実施しました。町政に対しての提案やそれぞれの夢について熱い想いを語ったのは各小中学校を代表した8人。最初は緊張していた参加者も時折笑顔を見せながら町長と町の「施設」、「イベント」、「食」、「安心安全」について意見を交わし、町政について知見を深めました。

# 新型コロナウイルス情報

## 新型コロナウイルスワクチン接種

(2月18日現在の情報です。)

**町**は、迅速かつ円滑にワクチン接種を行うため1月25日(月)に「新型コロナウイルスワクチン対策グループ」を設置しました。今後、国が示した接種スケジュールに基づき、予防接種を実施します。

接種の詳細が決定しましたら、**広報みよし4月号** または **全戸配布チラシ**、町ホームページ(右QR)などで随時お知らせするとともに順次個別通知でご案内する予定です。

### 三芳町コロナワクチンHP



### 三芳町でのワクチン接種情報

**時期** 対象の時期になりましたら、個別に通知します。

**対象** 三芳町に居住する16歳以上の人

**回数** 2回(見込み) **費用** 無料(公費での接種のため、費用はかかりません)

※接種の順番：①医療従事者→②高齢者(昭和32年4月1日以前に生まれた人)→③①～②以外で基礎疾患を有する人や高齢者施設に従事している人→④①～③以外の人

### 新型コロナワクチンについて知りたい！

厚生労働省や埼玉県のホームページで新型コロナワクチンについての情報を掲載しているほか、ワクチンに関する相談窓口(コールセンター)でも情報が得られます。

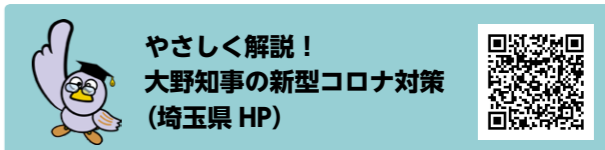
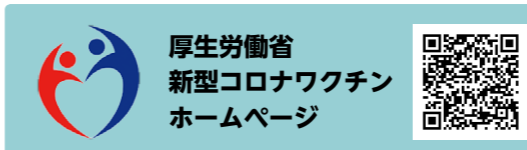

**新型コロナワクチンに関する厚生労働省相談窓口**  
☎ 0120-761770 (フリーダイヤル) 【受付時間】9:00～21:00(土日・祝日も実施)

## こころの健康にも注意！

新型コロナウイルス感染症対策による生活の変化など不安が蓄積することで、こころの不調につながる可能性があります。感染症予防に気を配りながら、こころの健康にも注意しましょう。

### こころの体温計でこころの状態をチェック！

こころの健康状態が簡単にチェックできます。ストレス度や落ち込み度等がチェックでき、必要な場合はその場で相談窓口の連絡先が分かります。



ストレスの解消法がわかる機能もあるよ！

### さつま一家だより

こころにちょっといい話を4コマ漫画で紹介しています。日常で実践してみたいかがでしょうか。







写真  
大募集!

QRコードで簡単  
に応募ができます



集まれ!

MIYOSHI

の

アイドル



宮崎 詠 ちゃん H26.11.27 生  
奏 ちゃん H29.8.11 生  
凜 ちゃん R2.5.25 生



立川 一彩 ちゃん H.29.4.8 生



大久保 心葉 ちゃん R2.9.1 生



庄子 源 ちゃん R2.7.30 生



鈴木 蒼司 ちゃん H27.5.1 生



大橋 美咲 ちゃん R2.5.1 生

我が子の笑顔を皆さんに届けてみませんか?小学校入学前のお子さんを募集しています。(町内在住者に限りです)住所、氏名、連絡先、お子さんの名前(ふりがな)・生年月日を記入し、写真を郵送またはメール(2MB以内)で送付ください。窓口でも受け付けます。※過去に掲載したお子さんも、掲載後1年経過していれば掲載できます。(写真返却不可)

## クイズ & アンケート

☎ 秘書広報室 ☎ 258-0019 ☎ 312  
<郵送での申込み> 〒 354-8555 秘書広報「みよしのアイドル」係  
<メールでの申込み> hisyo@town.saitama-miyoshi.lg.jp まで

### 今月のプレゼント(5名様)



今月のプレゼントは、みらいくん&のぞみちゃんの自由帳・消しゴム・缶バッチ・イヤホンジャックのセット!

クイズ正解者の中から抽選でプレゼントが当たります。当選者には引換券を発送します。(商品の発送はいたしません。)引換券を指定の場所に持参し、プレゼントと交換してください。

▶ 広報クイズ .....  
Q. 表紙の子どもたちが持っている絵本のタイトルは?

「おいしくなあれ富の〇〇」

▶ アンケート .....  
Q1 今月号でよかった内容や写真があれば教えてください。  
Q2 取り上げてほしい内容や企画があれば教えてください。  
Q3 広報に関するご意見・ご感想、町内で活躍されている人、おすすめのお店などありましたら聞かせてください。

■ 応募方法 .....  
○に入る言葉を記入し、住所、氏名、年齢、アンケート、おたより、ペンネームを書いて、下記の方法でご応募ください。

〒 354-8555  
秘書広報「広報3月号」係  
<メールでの応募>  
hisyo@town.saitama-miyoshi.lg.jp  
件名→「広報3月号係」まで

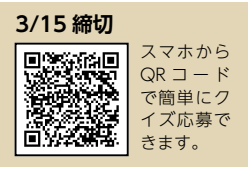

お店をPRしませんか。広報クイズのプレゼントを提供していただける。お店を随時募集しています。詳細は秘書広報室までご連絡ください。

(前回の答え) [11]。3通の応募がありました。

広報みよしの「取材・紙面編集・写真撮影・デザイン・レイアウト・文書作成・画像加工・校正」など印刷以外の作業は、全て広報担当職員が行っています。【動画撮影・編集】など全ての作業を広報担当職員が行い、印刷・製本以外の費用は一切かけずに、低コストで広報みよしをお届けしています。

人口と世帯(令和3年1月末現在)  
人口:38,096人  
(男19,030人/女19,066人)  
世帯数:16,686世帯

広報みよし 第1009号 3月1日発行  
発行人:三芳町長 編集:秘書広報室 ☎ 049-258-0019  
〒 354-8555 埼玉県三芳町藤久保 1100 番地 1  
広報配布について:シルバー人材センター☎ 049-258-7171

点字で「みよし」  
み よ し



印刷製本:有限会社荻原印刷