

個別がん・肝炎ウイルス検診 健康推進担当

検診名	内容	対象	料金
胃がん(内視鏡)検診	問診・胃内視鏡検査	50歳以上で奇数月生まれか、前年度未受診の偶数月生まれの人	50~64歳 3,000円 65歳以上 1,500円
肺がん・結核・胸部疾患検診	胸部レントゲン(必要時喀痰検査)	40歳以上の人	胸部レントゲン 500円 喀痰検査 500円
大腸がん検診	便潜血検査 2日法		500円
子宮頸がん検診	視診・内診・子宮頸部の細胞診検査	20歳以上で奇数月生まれか、前年度未受診の偶数月生まれまたは、無料クーポン対象者の女性	1,000円
乳がん検診(個別)	マンモグラフィ検査	無料クーポン対象者	無料
胃がんリスク検診(ABCD検診)	血液検査(ペプシノゲン・ピロリ菌抗体検査)	今年度41歳になる人(S58年4月2日~S59年4月1日生まれの人)	500円
肝炎ウイルス検診	血液検査	今年度40歳になる人または、41歳以上で一度も受診していない人	無料

日程 6/1(土)~11/30(土)

▶場所:三芳町・富士見市・ふじみ野市の実施医療機関(町ホームページに掲載)
▶申込み:実施期間内に直接実施医療機関へ検診希望を伝えてください。

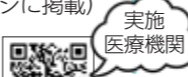

▼注意事項
・バリウム検査による胃がん検診は12月に実施予定(胃内視鏡と両方受けることはできません)。
・検診受診日時での町外転出者は対象外。
・同一年度内は同検診の再受診不可。
・いずれの検診も生活保護受給者は無料。
・乳がん検診は無料クーポン対象者のみ集団検診または個別検診を選択可。実施医療機関に無料クーポンを持参し申し込み。

前立腺がん検診 健康推進担当

医師の診察・PSA検査(採血検査)を行います。
▶場所:保健センター ▶料金:500円(生活保護受給者は無料)
▶定員:各日90人 ▶対象:50歳以上の男性
▶申込み:6/30(日)までに健康推進担当窓口・はがき(当日消印有効)・FAX・電子申請で申し込み。【申し込みする場合の必要事項】①「前立腺がん検診申し込み」と記入②住所③氏名(ふりがな)④生年月日⑤日中連絡可能な電話番号⑥検査日の希望(第1希望のみ。ない場合は「希望なし」と記入)※時間の指定はできません。

日時 8/7(水)・21(水)
9:00/9:30/10:00/10:30/11:00



▼注意事項
・抽選後、7月中旬頃までに受診券を郵送します。
・1回につき複数名のお申込みはご遠慮ください。
・先着順ではありません。希望が多い場合は抽選を行います。
・家族以外の代理申込みはご遠慮ください。
・検診受診日に町外に転出している場合は、対象になりません。

緑内障検診 健康推進担当

対象の人には5月下旬にはがきを送付しています。
▶場所:三芳町・富士見市・ふじみ野市の実施医療機関
▶料金:1,000円(生活保護受給者は無料)
▶対象:下記の年齢の人
・46歳(S53年4月2日~S54年4月1日生まれ)
・56歳(S43年4月2日~S44年4月1日生まれ)
▶申込み:実施医療機関に直接申し込み。(要予約)



クーリングシェルター 民間協力施設募集 健康推進担当

極端な高温時に熱中症による健康被害を予防するため、クーリングシェルターとして協力していただける民間施設を募集しています。
【応募資格等】
町内に所在する施設であり、適当な冷房設備を有し、住民等が休息可能なスペースを開放できること。
応募は随時受け付けています。応募方法等の詳細は上記二次元コードをご確認ください。



▼ 休日・夜間・小児時間外診療・救急病院

施設名	休日急患診療所	イムス富士見総合病院(入院等が必要な救急小児)
所在地	☎ 264-9592 (ふじみ野市駒林元町 3-1-20)	☎ 251-3060 (富士見市鶴馬 1967-1)
診療日	日曜・祝日・年末年始	月・木曜
診療時間	9:00~12:00/13:00~16:00/19:00~21:00	月・木が平日▶18:00~翌8:00/月・木が祝日▶8:00~翌8:00

▼ 救急病院

イムス三芳総合病院	ふじみの救急病院	三芳野病院
☎ 258-2323 (藤久保 974-3)	☎ 274-7666 (北永井 997-5)	☎ 259-3333 (北永井 890-6)

24時間体制で受付中
困ったときの医療機関案内 ▶埼玉県救急電話☎ # 7119 (IP電話は 048-824-4199)
▶埼玉県 AI 救急相談 (チャット形式。右記二次元コードから)

24時間対応
県 AI 救急相談は
ここからアクセス



下記のイベント会場は全て中央図書館
申込みは中央図書館へ(先着順・電話可)。すべて無料。

みんなで楽しむビブリオバトル

名著に出会うチャンス!本をめぐる楽しいひとときを過ごしましょう。
7/25(木) 14:00~16:00(受付 13:40~)
▶会場:中央図書館 視聴覚室 ▶共催:みよし読書愛好会
▶内容:7人のバトル(発表者)によるオススメ本の紹介合戦。発表後、参加者の投票でチャンプ本を選びます。聞くだけの参加も歓迎。
▶対象・定員:大人 30名 ※うち発表者7名
▶申込み:6/12(水) 10:00より中央図書館で受付。※電話・HP可

ストーリーテリングの講習会-初心者向け-

全5回
① 7/20(土) ② 9/21(土) ③ 10/19(土) ④ 11/9(土) ⑤ 1/18(土)
10:10~12:00(受付 10:00~)
▶講師:代田知子(図書館運営相談員・日本子どもの本研究会会長)
▶内容:子どものためにお話を覚えて語る練習をします。
▶対象・定員:若干名(連続で受講できる人優先)
▶申込み:6/5(水) 10:00より中央図書館で受付。

子どもの読書相談室

① 6/22(土) ② 8/24(土) ③ 9/28(土) ④ 10/26(土) ⑤ 11/23(土)
⑥ 1/25(土) ⑦ 2/22(土) 13:30~16:30
▶内容:本選び・読み聞かせなどを希望の内容で指導。
※1コマ60分。時間・人数は要相談。
▶対象・定員:三芳町の読書ボランティア・保護者など
▶申込み:開催日2日前までに中央図書館で受付。

図書館だより



中央図書館 ☎ 258-6464
開館時間/10:00~19:00(土・日・祝 18:00まで)
休館日/毎週月曜日・月末(土・日除く)
竹間沢分館 ☎ 274-1722
開館時間/11:00~18:00
休館日/毎週月曜日・月末(土・日除く)
配本所(中央公民館内) ☎ 258-0050
開館時間/9:00~22:00
休館日/原則第1月曜日(中央公民館休館日)

《雨》にまつわる本 別置紹介中



児童書
『あめふり
ばばあちゃんのおはなし』
さとう わきこ/さく・え
福音館書店
1987年9月発行
請求記号 Eあ

長雨にうんざりしたばばあちゃん。たまにはお天気にしておくれと空に向かって頼んだが、かみなり達は「やなことだ」ともっと降らせてくる。怒ったばばあちゃんは、ストーブにこしょうやとうがらしを入れ、からい煙で仕返しをしたが…。3月に亡くなったさとうわきこさんの名作絵本。

みよし 歴史 探訪

れきしとくらし 第二十七回 藤久保東遺跡その②

前月号では、藤久保東遺跡について紹介しました。今月号では、藤久保東遺跡から出土した「最古の石器」について紹介します。

平成5年度に行われた藤久保東遺跡の発掘調査では、町内でも最古層の約3万5千年前の地層から、局部磨製石斧という石器が2点発見されました。(図1) 局部磨製石斧とは、単に石を打ち欠いただけで作られ、作られた石器(打製石器)ではなく石器を作るために原石を打ち欠いてほぼ完成に近い形に作り出した後、刃部をより目的にあった形にするために部分的に磨き上げた石器のことを言います。

局部磨製石斧は、埼玉県内でも数点しか発見されておらず、最古の石器のひとつに数えられます。大変貴重な石器であったため、発見された当時は、「県内最古の石器が出土した!」と話題となり、新聞などで取り上げられるほどでした。

また発掘現場でのエピソードとして、局部磨製石斧2点は、発掘されるまですっと地中にあり、空気に触れず風化が防がれたため、実際に使用さ



▲図2:調査風景(全体)

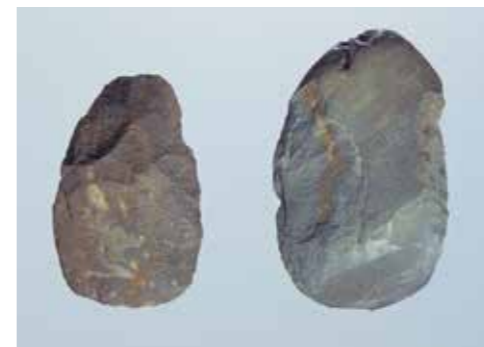

▲図1:局部磨製石斧2点

◀(右の石斧)
高さ:約8.9cm
幅:約5.6cm
厚さ:約1.3cm
重さ:約118g
石材:細粒砂岩

◀(左の石斧)
高さ:約7.5cm
幅:約4.8cm
厚さ:約1.6cm
重さ:約52g
石材:細粒砂岩

れていた当時の鮮やかな色の石器を見ることができたそうです。